

ANA LALINDE

Celular: (+57) 310 819 0296
analalinde@gmail.com / LinkedIn
<http://analalindo.wix.com/analalinde>
Bogotá Colombia

Perfil Profesional

Master en Diseño (Esdesign Escuela Superior de Diseño Barcelona, España), Especialista en Publicaciones Digitales y Marcas, Bilingüe con más de 15 años de experiencia trabajando en compañías nacionales con manejo de marcas / clientes internacionales en el desarrollo de narrativa visual y conceptualización de la comunicación gráfica en procesos de Endomarketing y Comunicaciones Corporativas. Amplio conocimiento y experiencia direccionando y liderando equipos de trabajo y proyectos creativos mediante una combinación cromática, figurativa y tipográfica coherente y contundente frente a los objetivos narrativos identificados.

Pensamiento creativa, innovadora y estratégica para desarrollar marcas nacionales e internacionales con el fin de dirigir Campañas de Comunicaciones, Diagramación, Ilustración y Creación de Imagen Corporativa. Líder para trabajar con equipos interdisciplinarios, capacidad para adaptarse en ambientes multiculturales, facilidad para relacionarse y comunicarse con diferentes niveles organizacionales y con alto sentido de pertenencia, responsabilidad y compromiso.

Experiencia Laboral

Zemoga · Bogotá, Colombia.

Senior Creative Designer

April 2022 - Actualmente

- Responsable con mi conocimiento del proceso de diseño de principio a fin, buena comunicación y capacidad de resolución de problemas aplicados:
 - Comprensión de la marca: Conocer el lenguaje visual de una marca y entender cómo debe representarse visualmente a través de diversos canales digitales.
 - Conceptualización e ideación: participar en procesos de ideación, proporcionar referencias y entregar ideas estructuradas, con una comprensión básica de los objetivos clave y el contexto donde vivirán las ideas.
 - Atención al detalle: entregue un trabajo impecable sin la revisión de otros. Anticipe y considere escenarios que otros miembros del equipo aún no han identificado y, en base a eso, ayude al equipo a entregar lo esperado e incluya escenarios adicionales.

Instituto Distrital de Turismo de Bogotá (IDT)
Bogotá, Colombia.

Directora de Arte (Área de Mercadeo y Publicidad)

Agosto 2020 - April 2022

- Responsable de liderar y coordinar el manejo de marca ciudad, conceptualizando las diferentes campañas creadas por el equipo y desarrollando el diseño de piezas gráficas tanto para impresión como para manejo de redes sociales.
- Lograr una campaña, de Turismo Red, para reconectar con la naturaleza, medio ambiente y bienestar.

Kreab Colombia · Bogotá, Colombia

Directora de Arte

Agosto 2017 - Agosto 2020

- Encargada en la conceptualización y creación de piezas gráficas, revistas digital e impresas y contenido digital. Diseño y creación de revistas digital e impresas, brochures, invitaciones, comunicados, logos y manejo de marca para nuestros diferentes clientes.

McCann · Bogotá, Colombia

Diseñadora Ejecutiva

Enero 2016 - Agosto 2017

- Encargada en la conceptualización y creación de piezas gráficas y contenido digital para ARL Sura.
- Diseño y creación de brochures, invitaciones, comunicados, logos y manejo de marca para nuestros diferentes clientes de ARL Sura: Avianca, Opain, Credicorp, Alsea, Sodexo, Nestle, ABB, Caracol, Bayer, Pfizer, Asociación de Cafeteros and more.
- Conceptualizar la comunicación gráfica y comunicaciones corporativas a los diferentes clientes y sectores del mercado.

Rocket /LOWE SSP3. · Bogotá, Colombia

Directora de Arte

Enero 2016 - Agosto 2017

- Encargada del manejo de marca, conceptualización y diseño de piezas gráficas impresas, empaques y digitales para Glauser, Hendrick's Gin, Reyka y Milagro (marcas de William Grants and Sons) y IBM Colombia.

*Viaje Internacional

2013 - 2014

Educación

Esdesign Escuela Superior de Diseño
(Barcelona, España).
Master en Diseño
2019

Universidad de Bogotá Jorge Tadeo Lozano
(Bogotá, Colombia)
Especialización en Publicaciones Digitales
2011

Universidad de Bogotá Jorge Tadeo Lozano
(Bogotá, Colombia)
Diseño Gráfico
2004

Anthropologic.co · Bogotá, Colombia

Directora de Marca

Noviembre 2011 - Diciembre 2012

- Gestión de marca, conceptualización y diseño de piezas gráficas tanto impresas como digitales para OndaDeMar y soporte gráfico para otras marcas como EMI, Creps & Waffles, Tribeca.

*Viaje Internacional

2010 - 2011

Editorial Televisa · Bogotá, Colombia

Diseñadora Gráfica

Enero 2007 - Enero 2009

- Encargada del apoyo gráfico y creativo a los departamento comercial y mercadeo.
- Desarrollo de piezas promocionales y propuestas comerciales de formatos especiales manejando los estándares gráficos de cada una de las marcas de la compañía (Revista CARAS).
- Encargada del diseño de múltiples secciones de la revista apoyado por el resto del equipo, rediseñando algunas secciones con conceptos creativos e innovadores sin salir del concepto gráfico del producto.

Idiomas

Español · Lengua Nativa

Ingles · Avanzado Alto

Otras Experiencias

LDG Studio Design · Bogotá, Colombia

Diseñadora Gráfica

Enero 2009 - Abril 2010

Iconia Group Ltda. · Bogotá, Colombia

Creadora y Socia:

Proyecto impreso de ICONA MAGAZINE

Agosto 2004 - Enero 2006

Santore S.A. · Bogotá, Colombia

Diseñadora Gráfica

Junio 2004 - Enero 2006

Otras actividades

Software y Herramientas

Nivel de conocimiento. (Adobe CC Creative Suite)

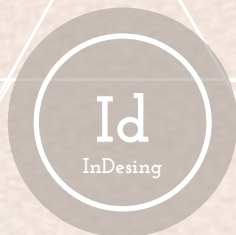
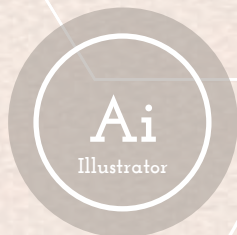

Referencias a su solicitud

Ana
Lalinder